

**FaHCE**  
FACULTAD DE HUMANIDADES  
Y CIENCIAS DE LA EDUCACIÓN



UNIVERSIDAD  
NACIONAL  
DE LA PLATA

**IdIHCS** Instituto  
de Investigaciones  
en Humanidades  
y Ciencias Sociales  
CONICET



**TERRITORIOS  
POSIBLES - TAG**  
CHAYAI IdIHCS



International Network  
of Territorial Intelligence

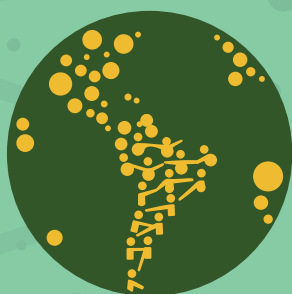

# IX CIETA - XVIII INTI II TERRITORIOS POSIBLES

**Transformaciones y transiciones: diálogos, teorías y praxis**

**IX Congreso Iberoamericano de Estudios Territoriales y Ambientales**

**II Encuentro Latinoamericano de Territorios Posibles**

**XVIII Conferencia Internacional de Inteligencia Territorial**

---

**24 al 27 de noviembre de 2021**

Edificio Sergio Karakachoff, UNLP.

Calle 48 e/ 6 y 7, La Plata, Buenos Aires, Argentina.

El evento será presencial y en función del devenir de la pandemia a nivel internacional, estamos arbitrando los medios para que tenga una modalidad virtual.

## INSCRIPCIONES ABIERTAS

### **IX CIETA, II TERRITÓRIOS POSSÍVEIS E XVIII INTI**

TRANSFORMAÇÕES E TRANSIÇÕES: DIÁLOGOS, TEORIAS E PRÁXIS

IX Congresso Ibero-Americano de Estudos Territoriais e Ambientais

II Encontro Latino-Americano de Territórios Possíveis

XVIII Conferência Internacional de Inteligência Territorial

24 al 27 de noviembre de 2021

Cidade de La Plata, Buenos Aires, Argentina.

Edifício Sergio Karakachoff, UNLP. Calle 48 entre 6 e 7.

## CONVOCAN Y ORGANIZAN

Instituto de Investigaciones en Humanidades y Ciencias Sociales, Universidad Nacional de La Plata

CONICET Consejo Nacional de Investigaciones Científicas y Técnicas

Facultad de Humanidades y Ciencias de la Educación, Universidad Nacional de La Plata

Red Científica Latinoamericana Territorios Posibles, Praxis y Transformación

INTI International Network of Territorial Intelligence

## ORGANIZACIÓN Y COORDINACIÓN GENERAL

**Universidad Nacional de La Plata (ARG):** Dr. Horacio Bozzano

**Universidad Nacional del Centro de la Provincia de Buenos Aires (ARG):** Dra. Lourdes Poujol

**UNIOESTE Universidade Estadual do Oeste do Paraná (BRA):** Dr. Marcos Saquet

**Universidad Autónoma Chapingo (MEX):** Dr. Conrado Márquez Rosano

**Université de Bourgogne - Université de Franche-Comté (FR)** Dr. Cyril Masselot

**Universidad Distrital Francisco José de Caldas (COL):** Dr. Edier Bustos Velazco

**Universidade Federal do Paraná (BR):** Dra. Mayra Sulzbach

**Universidad Nacional de Luján (ARG):** Lic. Cecilia Chiasso

## COMITÉ ORGANIZADOR

### **ARGENTINA**

**Universidad Nacional de La Plata:** Lic. Fabricio Gliemmo, Lic. Tomás Canevari, Dra. Julieta Frediani, Dr. Gastón Cirio, Dr. Guillermo Banzato, Mgs. Irene Velarde, Lic. Jenny Fonseca, Arq. Rocío Rodríguez Tarducci, Lic. Manuel López Melograno.

**Universidad Nacional de la Patagonia:** Dra. Paula Ferrari

**Universidad Nacional de Quilmes:** Mgs. Graciela Mateo

**Universidad Nacional del Rosario:** Dr. Oscar Madoery

**Universidad Católica de Santiago del Estero (Sede Jujuy):** Esp. María Elena Godoy

### **BRASIL**

**Universidade Estadual do Oeste do Paraná:** Dra. Pamela Cichoski, Dr. Adilson Alves, Dr. Mauro Ferreira Cury

**Universidade Federal do Mato Grosso do Sul:** Dr. Milton Mariani Pasquotto

**Universidade Federal do Paraná:** Dr. Valdir Denardin, Lic. Juliana Greco Yamaoka

**Universidade Estadual do Paraná:** Dr. Frank Antonio Mezzomo, Dr. Fabio Costa

**Universidade do Estado de Mato Grosso:** Dr. Laudemir Zart, Dr. Lóriége Bitencout

**Universidade Estadual de Londrina:** Dr. Benilson Borinelli

**Universidade Estadual do Maranhão:** Dr. Cláudio Eduardo de Castro, Dra. Ana Rosa Marques

**Universidade Federal do Rio Grande do Sul:** Mgs. Rai Nunes dos Santos.

**Universidade Federal Rural do Rio de Janeiro:** Dr. André Santos da Rocha, Dra. Regina Cohen Barros

**Universidade Tecnológica Federal do Paraná:** Dr. Serinei Grigolo

**Universidade Federal do Paraná - Setor Litoral:** Mgs. Tieme Carvalho Nishiyama

## **MEXICO**

**Colegio de Tlaxcala:** Dr. Alfonso Pérez Sánchez

**Universidad Autónoma Chapingo:** Dra. Xóchitl Juárez Varela, Dr. César Adrián Ramírez Miranda, Dra. Georgina Alethia Sánchez Reyes

**Universidad Nacional Autónoma de México:** Dra. María del Carmen Legorreta y Dr. Efrain León Hernández (Programa de Posgrado en Estudios Latinoamericanos)

## **COLOMBIA**

**Universidad Distrital Francisco José de Caldas:** Dra. Yolanda Hernández y Dr. Jaime Duvan Reyes Roncancio

**Universidad Nacional de Colombia:** Dr. Luis Carlos Jiménez

**Universidad del Rosario:** Dra. María Helena Botero

**Universidad Pedagógica y Tecnológica de Colombia:** Dr. Wladimir Mejia Ayala

## **BELGICA**

**Université de Liege:** Dr. Guenael Devillet

## **ARGELIA**

**Université de Bejaia:** Dr. Hachemaoui Bahidjeddine

## **ESPAÑA**

**Universidad de Huelva:** Dra. Blanca Miedes Ugarte

## **MARRUECOS**

**Université de Ourazazate:** Dr. Mohamed Oudada

## **INSCRIPCIÓN ABERTAS**

### **OBJETIVOS GENERALES**

#### **De los tres eventos**

Compartir teorías, metodologías e iniciativas de investigación orientadas a problematizar y generar alternativas transformadoras en cuestiones territoriales, ambientales, socioculturales, cognitivas, políticas y económicas.

#### **IX CIETA**

Promover el intercambio de estudios e iniciativas sobre procesos y problemáticas territoriales y ambientales entre investigadores, estudiantes, funcionarios públicos, referentes sociales y empresarios.

#### **II TERRITORIOS POSIBLES**

Promover praxis y transformaciones valorizando trabajos, experiencias e iniciativas interdisciplinarias, interinstitucionales interactores, poniendo el foco en debates teóricos y en aplicaciones metodológicas.

#### **XVIII INTI**

Tender puentes entre las perspectivas de la transición socio-ecológica y la transformación haciendo hincapié en cuestiones teóricas, metodológicas, de inteligencia colectiva y de gobernanza territorial.

**DIRIGIDO a investigadores, tesistas y actores de proyectos de Investigación-Acción-Participativa IAP, funcionarios públicos, referentes barriales, cooperativistas, empresarios, organizaciones de productores, maestros, estudiantes.**

### **OBJETIVOS GERAIS**

#### **Dos três eventos**

Compartilhar teorías, metodologías e iniciativas de pesquisa destinadas a problematizar e gerar alternativas transformadoras em questões territoriais, ambientais, socioculturais, cognitivas, políticas e econômicas.

#### **IX CIETA**

Promover o intercâmbio de estudos e iniciativas sobre processos e problemas territoriais e ambientais

entre investigadores, estudiantes, funcionarios públicos, agentes sociales e empresários.

## II TERRITÓRIOS POSSÍVEIS

Promover práxis e transformações, valorizando trabalhos, experiências e iniciativas interdisciplinares, interinstitucionais e interatores, com foco em debates teóricos e aplicações metodológicas.

## XVIII INTI

Construir pontes entre as perspectivas de transição e transformação socioecológica, enfatizando questões de inteligência teórica, metodológica, coletiva e governança territorial.

**DESTINADO a pesquisadores, estudantes e atores de projetos de ação-pesquisa-participativos (IAP), funcionarios públicos, moradores de bairros, cooperativas, empresários, organizações de produtores, professores, estudantes.**

### DURANTE CUATRO DÍAS COMPARTIREMOS PRINCIPALMENTE ESTAS ACTIVIDADES:

- EJES TEMÁTICOS Y ESPACIOS DE DIÁLOGO
- EXPOSICIÓN NO TRADICIONAL DE TRABAJOS CIENTÍFICOS
- CONFERENCISTAS DE AMPLIA TRAYECTORIA
- “CONVERSATORIOS” Y “ESCUCHATORIOS”
- EXPOSICIÓN DE TRABAJOS, INICIATIVAS Y ACCIONES POR REFERENTES BARRIALES Y SOCIALES
- VIDEOS DE DIVULGACIÓN CIENTÍFICA PARTICIPATIVOS
- PRESENTACIÓN DE TRABAJOS EN FICHAS-SÍNTESIS (Resúmenes en formularios GDrive)
- VISITAS A PROYECTOS TERRITORIALES PARTICIPATIVOS
- ENCUENTROS CULTURALES

### DURANTE QUATRO DIAS, COMPARTILHAREMOS PRINCIPALMENTE AS ATIVIDADES:

- EIXOS TEMÁTICOS E ESPAÇOS DE DIÁLOGO
- EXPOSIÇÃO NÃO TRADICIONAL DE TRABALHO CIENTÍFICO
- CONFERENCISTAS DE LARGA TRAJETÓRIA
- “CONVERSATÓRIOS” E “LISTENERS”
- EXPOSIÇÃO DE TRABALHO, INICIATIVAS E AÇÕES DE MORADORES DE BAIROS E OUTROS AGENTES SOCIAIS
- VÍDEOS PARTICIPATIVOS DE DIVULGAÇÃO CIENTÍFICA
- APRESENTAÇÃO DE OBRAS EM FICHAS-SÍNTESE (Resumos nas formas GDrive)
- VISITAS A PROJETOS TERRITORIAIS E PARTICIPATIVOS
- ENCONTROS CULTURAIIS

### EJES TEMÁTICOS y ESPACIOS DE DIÁLOGO | EIXOS TEMÁTICOS E ESPAÇOS DE DIÁLOGO

**EJE 1 Diálogos Transición-Transformación (DTT) | DIÁLOGOS Transición - Transformación.** Iniciativas y casos. Teoría de la transformación y epistemología de la transición socioecológica. | **DIALOGUES Transition - Transformation.** Initiatives et cas. Théorie de la transformation et épistémologie de la transition socioécologique. | **DIALOGUES Transition - Transformation.** Initiatives and cases. Theory of the transformation and epistemology of the socioecological transition.

#### Coordinador:

Cyril **Masselot** (INTI, Université Bourgogne Franche-Comté, FRA)

#### Animadores:

Blanca **Miedes Ugarte** (UHU-ESP), Oscar **Madoery** (UNR-ARG), Horacio **Bozzano** (UNLP-CONICET-ARG), Adilson **Alves** (UNIOESTE-BRA), Graciela **Mateo** (UNQ-ARG) e Guenael **Deville** (ULg BELGICA)

La transición socioecológica y la transformación proponen inventar colectivamente unas nuevas formas devida. Las propuestas de comunicación para esta sesión se centrarán en:

- Definiciones cruzadas comunes: establecer un estado del arte de la relación Transición-Transformación, basada en significados científicamente aceptados
- Ilustraciones de casos prácticos, proyectos concretos, que demostrarán cómo estas teorías T-T se adaptan a los contextos locales, elaboradas y utilizadas concretamente en el campo.

- Enfoque crítico de ambas nociones y sus usos a veces instrumentalizados: T-T y su diálogo están marcados normativamente. Se observa regularmente un uso orientado políticamente más que científicamente pensado. ¿Qué enfoques críticos podemos construir a partir de estos posicionamientos e instrumentalizaciones?

A transição socioecológica e a transformação propõem inventar coletivamente unos novos modos de vida. As propostas de comunicação para esta sessão se concentrarão em:

- Definições comuns: estabelecer um estado da arte da relação Transição-Transformação, com base em significados cientificamente aceitos;
- Ilustrações de estudos de caso, projetos concretos, que demonstrem como essas teorias de T-T se adaptam aos contextos locais, elaboradas e usadas especificamente em campo.
- Abordagem crítica de ambas as noções e seus usos, às vezes instrumentalizadas: T-T e seu diálogo são marcados normativamente. Um uso politicamente orientado e não científicamente ponderado é observado regularmente. Que abordagens críticas podemos construir a partir dessas posições e instrumentalizações?

## **EJE 2 Praxis Contra-Hegemónicas en los Territorios Posibles (PXT) | Práxis Contra-Hegemônica nos territórios possíveis (PXT)**

### **Coordinador:**

Marcos **Saquet** (UNIOESTE – BRA)

### **Animadores:**

Tomas **Canevari** (UNLP- ARG), María del Carmen **Legorreta Diaz** (UNAM – MÉX), Adilson **Alves** (UNIOESTE- BRA), Laudemir **Zart** (UNEMAT - BRA), Lóriége **Bitencout** (UNEMAT - BRA), Wladimir **Mejía Ayala** (UPTC –COL), Yolanda Teresa **Hernández** (U. Distrital - COL), Fabio **Costa** (Unespar - BRA), Claudio Eduardo de **Castro** (UEMA - BRA), Efraín Leon **Hernandez** (UNAM – MÉX) y Valdir Roque **Dallabrida** (UNC, Brasil), Ademir Antônio **Cazella** (UFSC, Brasil)

En esta mesa trabajaremos temas como ciencia popular, luchas sociales (conflictos ambientales y territoriales), decolonización y contra-hegemonía; investigación-acción-reflexión participativa (O. Fals Borda y P. Freire); subjetividades, empoderamiento y formación de sujetos sociales; relaciones políticas, culturales y redes de cooperación en la resistencia popular; conciencia de clase y de lugar como fundamentos de praxis territorial; territorio, (in) formación, movilización, participación y auto-organización en las luchas contra el estado burgués, contra la reproducción expandida de capital y contra la degradación ambiental. Serán aceptados trabajos de enseñanza y / o investigación y / o extensión/cooperación debidamente fundamentados, con metodologías apropiadas y resultados teóricos, empíricos y reflexivos, en una praxis popular y territorial construida de manera participativa, solidaria y dialógica a favor del pueblo latinoamericano.

Nessa mesa trabalharemos temas como ciência popular, lutas sociais (conflitos ambientais e territoriais), decolonialidade e contra-hegemonia; pesquisa-ação-reflexão participativa (O. Fals Borda e P. Freire); subjetividades, empoderamento e formação de sujeitos sociais; relações políticas, culturais e redes de cooperação na resistência popular; consciência de classe e de lugar como fundamentos da práxis territorial; território, (in)formação, mobilização, participação e auto-organização nas lutas contra o Estado burguês, contra a reprodução ampliada do capital e contra a degradação ambiental. Serão aceitos trabalhos de ensino e/ou pesquisa e/ou extensão fundamentados adequadamente, com metodologias apropriadas e resultados teóricos, empíricos e reflexivos, numa práxis popular e territorial construída participativa, solidária e dialogicamente em favor do povo latino-americano.

## **EJE 3 Teorías y Metodologías Participativas (TMIAP) - Cooperación entre actores, investigación-acción- participativa, inteligencia territorial, justicia territorial | Teorias e metodologias participativas (TMIAP)- Cooperação entre atores, pesquisa-ação participativa, inteligência territorial, justiça territorial.**

### **Coordinadores:**

Mayra **Sulzbach** (UFPR- BRA) y Horacio **Bozzano** (UNLP-CONICET ARG)

### **Animadores:**

Paula **Ferrari** (UNPSJB-CONICET ARG), Cecilia **Chiasso** (UNLu-ARG), Gastón **Cirio** (UNLP-CICPBA ARG), André Santos **da Rocha** (UFRRJ), Pamela **Cichoski** (Unioeste - BRA), Rocio **Tarducci** (UNLP-CONICET, ARG) y Lucas **Labigalini Fuini** (IFSP, Brasil)

El contexto de este eje de trabajo abre espacios para discusiones de estudios basados en metodologías participativas, poniendo el énfasis en la articulación de teorías críticas con teorías de la transformación. La IAP Investigación- Acción-Participativa, en los términos planteados por Orlando Fals Borda, busca cerrar brechas

entre la teoría y la praxis, combinando estructuras valorativas, actitudes críticas y acciones transformadoras en relación al conocimiento, promoviendo el desarrollo de teorías que incorporan métodos y técnicas multidisciplinares. Las investigaciones participativas, basadas en metodologías cualitativas, son procesos de co-construcción que desarrollan herramientas colaborativas con enfoques epistemológicos críticos y transformadores en la producción de conocimiento; de allí la importancia de las ACP Agendas Científicas Participativas en la construcción de PPPP Políticas Públicas Participativas Permanentes. No hay transformación sin crítica, no hay posibles soluciones sin el reconocimiento de posibles problemas.

La inteligencia territorial latinoamericana sienta a la mesa en igualdad de condiciones a científicos, comunidades, políticos y empresarios, donde cooperación y conflicto conviven de manera permanente. Las TMIAP son claves en la gestión del conocimiento y la formulación colectiva de iniciativas sociales, ACP y PPPP.

O contexto deste eixo de trabalho abre espaços para discussão de estudos baseados em metodologias participativas, enfatizando a articulação de teorias críticas com teorias de transformação. A Pesquisa-Ação-Participativa da IAP, nos termos propostos por Orlando Fals Borda, busca fechar lacunas entre teoria e prática, combinando estruturas de valores, atitudes críticas e ações transformadoras em relação ao conhecimento, promovendo o desenvolvimento de teorias que incorporam métodos e técnicas multidisciplinares. A pesquisa participativa, baseada em metodologias qualitativas, são processos de co-construção que desenvolvem ferramentas colaborativas com abordagens epistemológicas críticas e transformadoras na produção do conhecimento; daí a importância das agendas científicas participativas dos ACP na construção de políticas públicas participativas permanentes do PPPP. Não há transformação sem críticas, não há soluções possíveis sem o reconhecimento de possíveis problemas.

A inteligência territorial latino-americana está à mesa em igualdade de condições com cientistas, comunidades, políticos e empresários, onde a cooperação e o conflito coexistem permanentemente. Os TMIAPs são fundamentais na gestão do conhecimento e na formulação coletiva de iniciativas sociais, ACP e PPPP.

#### **EJE 4 Estudios Territoriales y Ambientales (TYA). Sostenibilidad socioambiental y Cambio Climático** | Estudos Territoriais e Ambientais (TYA). Sustentabilidade socioambiental e mudança climática

##### **Coordinador:**

Conrado Márquez **Rosano** (U.A.Chapingo-MEX)

##### **Animadores:**

Valdir **Denardin** (UFPR- BRA), Julieta **Frediani** (UNLP-CONICET, ARG), María Helena **Botero**(UR -COL), Hachemaoui **Bahidjeddine** (UBejaia-ARGELIA), Ana Rosa **Marques** (UEMA-BRA), Pedro **Rapozo** (NESAM/UEA), Georgina Alethia **Sánchez Reyes** (U.A.Chapingo-MEX) y Benilson **Borinelli** (UEL BRA)

En este eje se abordarán los temas de socio-biodiversidad y patrimonios bioculturales de los pueblos originarios latinoamericanos y su relación cotidiana con su entorno natural, que implica su identidad, además de los saberes para la construcción de su autonomía y del buen vivir. Otra vertiente de estudios se refiere al tema de la sostenibilidad socioambiental territorial, y como esto se expresa en áreas rurales y urbanas, además del tema del manejo de áreas protegidas y sus interferencias territoriales, como estrategia de conservación a debatir por sus resultados ambivalentes tanto sociales como en los ecosistemas de los territorios. El Cambio Climático es otro de los temas de esta mesa, fenómeno resultante de la expansión del desarrollo capitalista y sus impactos en pérdida de biodiversidad, crisis de agua y desastres naturales, además de consecuencias desiguales en la sociedad, como la migración y baja en producción agrícola.

Nesse eixo se abordarão questões de sociobiodiversidade e patrimônio biocultural dos povos nativos da América Latina e sua relação cotidiana com o ambiente natural, o que implica sua identidade, bem como o conhecimento para a construção de sua autonomia e bem viver. Outro aspecto dos estudos refere-se à questão da sustentabilidade socioambiental e territorial, expressa em áreas rurais e urbanas, além da questão da gestão de áreas protegidas e de suas interferências territoriais, como estratégia de conservação para debater seus resultados ambivalentes tanto social como nos ecossistemas dos territórios. A mudança climática é outra questão, um fenômeno resultante da expansão do desenvolvimento capitalista e seus impactos na perda de biodiversidade, crise hídrica e desastres naturais, além de consequências desiguais para a sociedade, como migração e baixa produção agrícola.

#### **EJE 5 Pluralidad, Interculturalidad y Territorios: Géneros, grupos de edad, identidades (PIT)** | Pluralidade, Interculturalidade e Territórios: Gêneros, faixas etárias, identidades (PIT)

##### **Coordinadora:**

Lourdes **Poujol** (UNICEN ARG)

**Animadores:**

Edier **Bustos Velazco** (UDFJC COL), Xóchitl **Juárez** (U.A.Chapingo MEX) y Reginaldo **Conceição da Silva** (NESAM/UEA), Raí **Nunes dos Santos** (UFRGS - BRA), Jaime Duvan **Reyes Roncancio** (UDFJC COL) y Anelise **Graciele Rambo** (UFRGS, Brasil), Aurea **Andrade Viana de Andrade** (UNESPAR, Brasil)

Esta mesa de diálogo propende por socializar y con ello dar a conocer todos aquellos trabajos de investigación multidisciplinarios o interdisciplinarios que estén en proceso de desarrollo o se hayan realizado en el territorio reconociendo las vivencias de sus actores desde el reconocimiento de la pluralidad, la diversidad cultural, de géneros, y el derecho a sus territorios como parte de su praxis. Dicho reconocimiento de la pluralidad se centra en la importancia del encuentro con otros y del reconocimiento de la identidad y la alteridad en los procesos de investigación participativos.

Interesa asimismo en este espacio de diálogo, animar a una ecología de saberes, en la cual se rompan las ausencias, y aparezcan las voces, disputas, contrapoderes y experiencias de niños, mujeres, disidencias, etnias, afro y demás actores no privilegiados por el régimen patriarcal y capitalista.

Essa mesa de diálogo visa socializar e divulgar todos os trabalhos de pesquisa multidisciplinares ou interdisciplinares em desenvolvimento ou realizados no território, reconhecendo as experiências de seus atores a partir do reconhecimento da pluralidade e diversidade cultural, de gêneros e o direito a seus territórios como parte de sua prática. Esse reconhecimento da pluralidade enfoca a importância de conhecer outras pessoas e o reconhecimento de identidade e alteridade nos processos de pesquisa participativa. Também interessa n este espaço de diálogo, incentivar uma ecologia do conhecimento, na qual as ausências são rompidas, e apareçam as vozes e disputas, contrapoderes e experiências de crianças, mulheres, dissidentes, etnias, afro e outros atores não privilegiados pela sociedade de regime patriarcal e capitalista.

**EJE 6 Salud, Soberanía Alimentaria y Territorio (SSAT) | EIXO 6: Saúde, soberania alimentar e território (SSAT)**

**Coordinador:**

Alfonso **Pérez Sánchez** (Colegio de Tlaxcala - MEX)

**Animadores:**

César Adrián **Ramírez Miranda** (U.A.Chapingo-MEX), Irene **Velarde** (UNLP-ARG), Conrado **Márquez Rosano** (U.A.Chapingo-MEX), Serinei **Grigolo** (UTFPR -BRA), Máximo Alfonso **Billacres** (NESAM/UEA) y Regina **Cohen Barros** (UFRRJ)

En el eje de esta mesa se espera recibir artículos que presenten resultados de investigaciones y enfoques teóricos, metodológicos y empíricos sobre temas interdisciplinarios que aborden los aspectos biológicos, geo-físicos, socioeconómicos, políticos, culturales, humanitarios y éticos que componen las relaciones complejas entre la salud, la alimentación, el territorio y el ambiente; que se expresan en redes y sistemas agroalimentarios (que incluye tanto las formas de producción de alimentos, como las de su consumo), y sistemas de servicios de salud para la población de los territorios. El proceso salud-alimentación-enfermedad-cuidado en las colectividades humanas y sus relaciones con las condiciones de vida (incluidas las de trabajo) y los patrones de consumo y cultura alimentaria, sí como con las diferentes territorialidades y el ambiente natural y construido. Destacando las iniciativas sociales y políticas relacionadas con los proyectos de construcción de la soberanía alimentaria y sistemas de salud popular, que recuperen los saberes desde los territorios; como estrategia para hacer frente a procesos de degradación de las condiciones de vida y del ambiente (agua y suelos para uso agrícola, agrobiodiversidad, entre otros), y frente al debilitamiento de las condiciones para la reproducción campesina.

No cerne desta mesa, são esperados artigos que apresentem resultados de pesquisas e abordagens teóricas, metodológicas e empíricas sobre questões interdisciplinares, com aspectos biológicos, geofísicos, socioeconômicos, políticos, ideológicos, humanitários e éticos, os quais compõem as complexas relações entre saúde, comida, território e ambiente; que se expressam em redes e sistemas alimentares (produção e consumo de alimentos), bem como sistemas de serviços de saúde para a população dos territórios. O processo saúde-alimentação-enfermidades-cuidado nas coletividades humanas e suas relações com as condições de vida (incluindo o trabalho) e os padrões de consumo e cultura alimentar, assim como as diferentes territorialidades e o ambiente natural e construído.

Destacam-se iniciativas sociais e políticas relacionadas aos projetos de construção da soberania alimentar e sistemas de saúde popular, que recuperem os saberes a partir dos territórios, como estratégia para enfrentar os processos de degradação da vida e do ambiente (água, solos e agrobiodiversidade), diante do enfraquecimento das condições de reprodução camponesa.

**Coordinadores:**

Fabrizio **Gliemmo** (UNLP ARG) y Mauro José **Ferreira Cury** (UNIOESTE BRA)

**Animadores:**

Luís Carlos **Jimenez Reyes** (UNal - COL), Milton Augusto **Pasquotto Mariani** (UFMS - BRA), Mohamed **Oudada** (U.Ibn Zohr Agadir-MARRUECOS) y Maria Elena **Godoy** (UCSE- DASS).

El contexto socioambiental relacionado con las territorialidades constituidas por el fenómeno turístico da cuenta de las relaciones de poder frente al dinamismo por parte de las redes en el mundo contemporáneo. El desarrollo territorial de base en las comunidades locales es una de las iniciativas de sostenibilidad social y ambiental para la conservación de entornos naturales y activos patrimoniales para el turismo. Con los objetivos de preservar y mejorar la calidad de vida de las poblaciones y garantizar las generaciones futuras, esta tipología está estrechamente relacionada con el fenómeno turístico. La planificación territorial y la planificación del turismo, tan necesarias como una amalgama entre la conservación de las comunidades locales, el medio ambiente son fundamentales para la sostenibilidad del desarrollo territorial. La toma de conciencia y comprensión de las diferentes dimensiones que intervienen en el territorio turístico a escala micro, meso y macro nos plantean enormes desafíos en nuestras acciones y prácticas como ciudadanos comprometidos hacia la transformación.

O contexto socioambiental relacionado às territorialidades constituídas pelo fenômeno turístico explica as relações de poder frente ao dinamismo das redes no mundo contemporâneo. O desenvolvimento territorial de base nas comunidades locais é uma das iniciativas de sustentabilidade social e ambiental para a conservação de ambientes naturais e ativos patrimoniais para o turismo. Com o objetivo de preservar e melhorar a qualidade de vida das populações e garantir às gerações futuras, essa tipologia está intimamente relacionada ao fenômeno turístico. O planejamento territorial e o planejamento do turismo, tão necessário quanto uma amálgama para a conservação das comunidades locais, o meio ambiente é fundamental para a sustentabilidade do desenvolvimento territorial. A conscientização e a compreensão das diferentes dimensões que intervêm no território turístico em escala micro, meso e macro colocam enormes desafios em nossas ações e práticas como cidadãos comprometidos com a transformação.

**CONFERENCISTAS**

**Latinoamérica (confirmados)**

**Colombia:** Sra. Francia Márquez Mina (Premio Nobel Ambiental Goldman)

**Brasil:** Dr. Eliseo Sposito (Universidade Estadual de Sao Paulo, Sede Presidente Prudente)

**Argentina:** Dr. Raúl Paz (CONICET, Universidad Nacional de Santiago del Estero)

**Europa**

**España:** Dra. Blanca Miedes Ugarte (Universidad de Huelva)

**África**

**Marruecos:** Dr. Mohamed Oudada (Université Ibn Zohr Agadir)



Francia Márquez



Eliseo Sposito





Raul Paz



Blanca Miedes Ugarte



Mohamed Oudada

## PLAZOS

**Envío de resúmenes:** 19 de octubre de 2020 a 20 de febrero de 2021

(Máximo de 500 palabras)

**Respuesta aceptación de resúmenes:** 16 de abril de 2021

**Plazo envío de texto completo de los trabajos aceptados:** 8 de julio de 2021

## PAUTAS PARA LA PRESENTACIÓN DE LOS RESÚMENES DE TRABAJOS

Se aceptarán trabajos de hasta cinco autores y dos trabajos por autor, a través de la ficha disponible en el formulario de drive <https://forms.gle/aSmQs4Q5wW7qrcep7> o en la pestaña Calendario de la página web <https://territoriosposibles.fahce.unlp.edu.ar>

- Título del proyecto o iniciativa
- Objetivo general (máximo 30 palabras)
- Principal resultado esperado (máximo 50 palabras)
- Principal resultado logrado (máximo 50 palabras)
- Método, técnica o dispositivo que se expondrá en el evento
- Integrantes, participantes de la iniciativa o proyecto
- Institución, organización
- Contacto: mail y/o whatsapp
- Resumen de 500 palabras

## RESULTADOS DE EVALUACIÓN

- Aprobado sin modificaciones
- Aprobado con modificaciones
- Desaprobado

## ORIENTAÇÕES PARA A APRESENTAÇÃO DE RESUMOS DO TRABALHO

Serão aceitos trabalhos de até cinco autores e dois trabalhos por autor, através do arquivo disponível no formulário do drive <https://forms.gle/aSmQs4Q5wW7qrcep7> ou na guía Calendário do site <http://territoriosposibles.fahce.unlp.edu.ar/>

- Título do projeto ou iniciativa
- Objetivo geral (máximo 30 palabras)
- Principal resultado esperado (máximo 50 palabras)
- Principal resultado alcanzado (máximo 50 palabras)
- Método, técnica ou dispositivo a ser exposto no evento
- Membros, participantes da iniciativa ou projeto
- Instituição, organização
- Contato: e-mail e/ou whatsapp
- Resumen de 500 palabras

## RESULTADOS DA AVALIAÇÃO

- Aprovado sem modificações
- Aprovado com modificações
- Reprovado

## ARANCELES

**Estudiantes, vecinos y referentes asistentes:** Exento

**Estudiantes expositores:** Equivalente a 5 dólares estadounidenses

**Graduados y profesores investigadores asistentes:** Equivalente a 15 dólares estadounidenses

**Graduados y profesores investigadores expositores:** Equivalente a 30 dólares estadounidenses

**Los costos de participación podrán sufrir modificaciones considerando la coyuntura del momento.**

## TARIFAS

**Estudantes, vizinhos e assistentes de referência:** Isentos

**Expositores para estudantes:** equivalente a US\$ 5

**Diplomados e professores assistentes de pesquisa:** equivalente a US\$ 15

**Graduados e professores que exibem pesquisadores:** equivalente a US\$ 30

**Os custos de participação podem ser modificados considerando a situação atual.**

## INFORMACIÓN

<http://territoriosposibles.fahce.unlp.edu.ar/>

<http://idihcs.fahce.unlp.edu.ar/territoriosposibles/>

Mail: [tag\\_idihcs@fahce.unlp.edu.ar](mailto:tag_idihcs@fahce.unlp.edu.ar)

## ALOJAMIENTO

**LAND PLAZA:** Calle 6 n° 572 | Tel: (+54 221) 512-8400 | [www.hotelesland.com](http://www.hotelesland.com)  
**DAYS INN:** Avenida 51 e/5 y 6 | Tel: (+54 221) 122-4656 | [www.daysinnlaplata.com.ar](http://www.daysinnlaplata.com.ar)  
**GRAND BRIZO LA PLATA:** Calle 6 e/53 y 54 | Tel: (+54 221) 425-6800 | [www.hotelcorregidor.com.ar](http://www.hotelcorregidor.com.ar)  
**SAN MARCO:** Calle 54 e/5 y 6 | Tel: (+54 221) 422 -7202 | [www.sanmarcohotel.com.ar](http://www.sanmarcohotel.com.ar)  
**DEL REY:** Plaza Paso e/44 y 13 | Tel: (+54 221) 427-0177 | [www.hoteldelrey.com.ar](http://www.hoteldelrey.com.ar)  
**BENEVENTO:** Calle 2 n° 645 esq Diag. 80 | Tel: (+54 221) 489-1078 | [www.hotelbenevento.com.ar](http://www.hotelbenevento.com.ar)  
**DEL SOL:** Calle 10 n° 1061 | Tel: (+54 221) 427-2049 | [www.hoteldelsol-laplata.com.ar](http://www.hoteldelsol-laplata.com.ar)  
**VIA 51:** Av. 5 1 n° 1162 e/18 y 19 | Tel: (+54 221) 453-5730 | [www.apartvia51.com.ar](http://www.apartvia51.com.ar)  
**CATEDRAL:** Calle 49 n° 965 e/14 y diag. 73 | Tel: (+54 221) 423-2020 | [www.hcatedral.com.ar](http://www.hcatedral.com.ar)  
**DIAMANTE:** Calle 41 n° 565 e/6 y 7 | Tel: (+54 221) 424-2633 | [www.diamantehotel.com.ar](http://www.diamantehotel.com.ar)  
**ROGA:** Calle 54 n° 334 e/1 y 2 | Tel: (+54 221) 427-4070 | [www.hotelroga.com.ar](http://www.hotelroga.com.ar)  
**SUEÑOS:** Calle 42 n° 387 e/2 y 3 | Tel: (+54 221) 423-0270  
**SAINT JAMES:** Avenida 60 n° 377 e/2 y 3 | Tel: (+54 221) 421-8089 | [www.hotelsj.com.ar](http://www.hotelsj.com.ar)  
**PLAZA:** Avenida 44 n° 358 | Tel: (+54 221) 424-3109 | [www.hotelplazalaplata.com.ar](http://www.hotelplazalaplata.com.ar)  
**NOVA ESTRELLA Resid A:** Avenida 1 n° 1865 1/2 | Tel: (+54 221) 483-6497  
**CITY BELL Hote l boutique:** Diagonal 93 n° 173 | 472-4 935 | [www.hotelcitybell.com.ar](http://www.hotelcitybell.com.ar)  
**ROCA Resid A:** Calle 42 n° 309 e/1 y 2 | Tel: (+54 221) 423-2455  
**AVENIDA Resid A:** Avenida 13 esquina 62 | Tel: (+54 221) 451-0195 | [www.hotelavenida.com.ar](http://www.hotelavenida.com.ar)  
**GARCÍA Resid B:** Calle 2 n° 525 e/42 y 43 | Tel: (+54 221) 15 418-0621  
**QUUKO:** Calle 11 n°1075 e/54 y 55 | Tel: (+54 221) 424-0415 | [www.quukohotel.com](http://www.quukohotel.com)  
**VENDRÁS ALGUNA VEZ:** Calle 2 n°1029 e/ 53 y 54 | Tel: 424-3769 | [www.vendrasalgunavez.com.ar](http://www.vendrasalgunavez.com.ar)  
**INTERCULTURAL:** Calle 49 n°769 e/10 y 11 | Tel: 422-7488 | [www.interculturalhostel.com.ar](http://www.interculturalhostel.com.ar)  
**ÚNICO Eco Hoste l & Art Boutique:** Calle 4 n° 565 | Tel: (+54 221) 423-2626 | [www.hostelunico.com](http://www.hostelunico.com)  
**LA PLATA:** Calle 50 n°1066 e/16 y 17 | Tel: (+54 221) 457-14 24 | [www.laplata-hostel.com.ar](http://www.laplata-hostel.com.ar)  
**FRANKVILLE:** Calle 46 n° 781 e/ 10 y 11 | Tel: (+54 221) 482-3100 | [www.frankville.com.ar](http://www.frankville.com.ar)



UNIVERSIDAD  
NACIONAL  
DE LA PLATA

**FaHCE**  
FACULTAD DE HUMANIDADES  
Y CIENCIAS DE LA EDUCACIÓN



UNIVERSIDAD  
NACIONAL  
DE LA PLATA

**IdIHCS**

Instituto  
de Investigaciones  
en Humanidades  
y Ciencias Sociales



**TERRITORIOS  
POSIBLES - TAG**

CHAYÁ | **IdIHCS**



International Network  
of Territorial Intelligence